

Récépissé de DT  
Récépissé de DICT

Au titre du chapitre IV du titre V du livre V (partie réglementaire) du Code de l'environnement  
et de la section 12 du chapitre IV du titre III du livre V de la 4ème partie (partie réglementaire) du Code du travail

(Annexe 2 de l'arrêté du 15 février 2012 modifié - NOR : DEVP1116359A)

Destinataire

- ☒ Récépissé de DT  
☐ Récépissé de DICT  
☐ Récépissé de DT/DICT conjointe

Dénomination  
Numéro / Voie  
Code postal / Commune  
Pays

MESOLIA BORDEAUX SOGELINK  
TSA 70011  
69134 DARDILLY CEDEX  
France

N° consultation du téléservice : 2024101601053D62

Référence de l'exploitant : 2442045860. 244201RDT02

N° d'affaire du déclarant : CENON SARAILLIERE

Personne à contacter (déclarant) : GRAMON Eric

Date de réception de la déclaration : 16/10/2024

Commune principale des travaux : 33150 CENON

Adresse des travaux prévus : Rue Antoine Watteau

Coordonnées de l'exploitant :

Raison sociale : ENEDIS- DRAQN- GEX Gironde

Personne à contacter :

Numéro / Voie : 4 rue issac Newton

Lieu-dit / BP :

Code Postal / Commune : 33700 MERIGNAC

Tél. : +33557927777

Fax : +33344625442

Éléments généraux de réponse

- ☐ Les renseignements que vous avez fournis ne nous permettent pas de vous répondre. La déclaration est à renouveler. Précisez notamment :  
☐ Les réseaux/ouvrages que nous exploitons ne sont pas concernés au regard des informations fournies. Distance > à : \_\_\_\_\_ m  
☒ Il y a au moins un réseau/ouvrage concerné (voir liste jointe) de catégorie : EL (voir liste des catégories au verso)

Modification ou extension de nos réseaux / ouvrages

Modification ou extension de réseau/ouvrage envisagée dans un délai inférieur à 3 mois : \_\_\_\_\_

☐ Réalisation de modifications en cours sur notre réseau/ouvrage.

Veuillez contacter notre représentant : SERVICE DT DICT

Tél. : +33 557927777

NB : Si nous avons connaissance d'une modification du réseau/ouvrage dans le délai maximal de 3 mois à compter de la consultation du téléservice, nous vous en informerons.

Emplacement de nos réseaux / ouvrages

☒ Plans joints : Références : Plans joints Echelle (1) : \_\_\_\_\_ Date d'édition (1) : \_\_\_\_\_ Sensible : ☒ Prof. règl. mini (1) : 65 cm Matériau réseau (1) : \_\_\_\_\_  
NB : La classe de précision A, B ou C figure dans les plans. \_\_\_\_\_ cm

☐ Réunion sur chantier pour localisation du réseau/ouvrage : ☐ Date retenue d'un commun accord : \_\_\_\_\_ à \_\_\_\_\_  
ou ☐ Prise de RDV à l'initiative du déclarant (date du dernier contact non conclusif : \_\_\_\_\_)

☐ Votre projet doit tenir compte de la servitude protégeant notre ouvrage.

☐ (cas d'un récépissé de DT) Vous devez prévoir des investigations complémentaires à notre charge (hors cas d'exemption prévus dans la réglementation) (2)

☒ Des branchements non cartographiés sont présents. Ils sont soit pourvus d'affleurants visibles et rattachés à un réseau principal souterrain identifié dans les plans joints, soit munis de dispositifs automatiques supprimant tout risque en cas d'endommagement (2)

(1) : facultatif si l'information est fournie sur le plan joint (2) pour les tronçons et branchements non cartographiés en classe A, prévoir des clauses techniques et financières particulières dans le marché

Recommandations de sécurité

Les recommandations techniques générales en fonction des réseaux et des techniques de travaux prévues sont consultables sur [www.reseaux-et-canalisation.gouv.fr](http://www.reseaux-et-canalisation.gouv.fr)

Les recommandations techniques spécifiques suivantes sont à appliquer, en fonction des risques liés à l'utilisation des techniques de travaux employées :  
**Des branchements souterrains sans affleurant et/ou aéro-souterrain sont susceptibles d'être dans l'enceinte prise des travaux déclarés.**

Briques du guide technique relatives à des ouvrages ou travaux spécifiques : Chapitre 3.1, 6.1 et 6.2 du guide (Fascicule 2)

Pour les exploitants de lignes électriques : si la distance d'approche a été précisée, indiquez si la mise hors tension est : ☐ possible ☒ impossible

Mesures de sécurité à mettre en œuvre : Suite à l'évaluation de la distance d'approche entre vos travaux et nos ouvrages, veuillez vous reporter au document joint "Recommandations Enedis et protection"

Dispositifs importants pour la sécurité : \_\_\_\_\_

Cas de dégradation d'un de nos ouvrages

En cas de dégradation d'un de nos ouvrages, contactez nos services au numéro de téléphone suivant : 0181624701

Pour toute anomalie susceptible de mettre en cause la sécurité au cours du déroulement du chantier, prévenir le service départemental d'incendie et de secours (par défaut le 18 ou le 112) : SDIS de la Gironde 0556018440

Responsable du dossier

Nom : DUBOURDIEU Jessi ca

Désignation du service : \_\_\_\_\_

Tél : \_\_\_\_\_

Signature de l'exploitant ou de son représentant

Nom : DUBOURDIEU Jessi ca

Signature : \_\_\_\_\_

Date : 16/10/2024 Nombre de pièces jointes, y compris les plans : 7

## PIÈCES JOINTES DU RÉCÉPISSÉ

Nous vous invitons à prendre connaissance des pièces jointes en cliquant sur le(s) lien(s) ci-dessous :

Verso\_Recepisse\_DT-DICT.pdf

SHA-256

8aef048a63dd2b66933bba7097e84d19219650700b164324ac92cbf1f354cc55

[https://utilisateurs.protys.fr/download/213/6158c752119e444c9323ea6293e11ddd\\_139217802/Verso\\_Recepisse\\_DT-DICT.pdf](https://utilisateurs.protys.fr/download/213/6158c752119e444c9323ea6293e11ddd_139217802/Verso_Recepisse_DT-DICT.pdf)

20240816\_Recommandations\_Enedis\_et\_protection.pdf

SHA-256

100f6b20af3fe481952145b4fdaef80c726a62626199f99f922381739f99726d

[https://utilisateurs.protys.fr/download/246/1232e63d95a749f1a0cbfc2a347ac2e6\\_139375353/20240816\\_Recommandations\\_Enedis\\_et\\_protection.pdf](https://utilisateurs.protys.fr/download/246/1232e63d95a749f1a0cbfc2a347ac2e6_139375353/20240816_Recommandations_Enedis_et_protection.pdf)

20220318\_Lire\_et\_comprendre\_un\_plan\_Enedis.pdf

SHA-256

fcac6dd108962083fced2c30b9e1cf7388c5d7294c7604df379ca589b95b4a89

[https://utilisateurs.protys.fr/download/213/4095b91f56b04643a7c15cfc159b751f\\_139217857/20220318\\_Lire\\_et\\_comprendre\\_un\\_plan\\_Enedis.pdf](https://utilisateurs.protys.fr/download/213/4095b91f56b04643a7c15cfc159b751f_139217857/20220318_Lire_et_comprendre_un_plan_Enedis.pdf)

20230215\_DA\_Souterrain.pdf

SHA-256

49eb8b8c63968590e315b51b89a32cff101cd8163cfbd19f3148c6ff8412ecdf

[https://utilisateurs.protys.fr/download/213/1911e2c584a64fa09b6321a584475a40\\_139217905/20230215\\_DA\\_Souterrain.pdf](https://utilisateurs.protys.fr/download/213/1911e2c584a64fa09b6321a584475a40_139217905/20230215_DA_Souterrain.pdf)

20230316\_Travaux\_en\_cours.pdf

SHA-256

55e76332b1a700d0323c99fe1fe05dbc165a4c625efed398131ea5b2b822830c

[https://utilisateurs.protys.fr/download/213/5014ac524b844e149cd8ea8da6d27a13\\_139217803/20230316\\_Travaux\\_en\\_cours.pdf](https://utilisateurs.protys.fr/download/213/5014ac524b844e149cd8ea8da6d27a13_139217803/20230316_Travaux_en_cours.pdf)

A0\_2024101601053D62.pdf

SHA-256

7b5ea97ef1a07e6da8359a91043cf62667e07e302b2312d292ae21367ebfeb6f

[https://utilisateurs.protys.fr/download/290/36bfd1ad1cea43e1b63d18808657a07a/A0\\_2024101601053D62.pdf](https://utilisateurs.protys.fr/download/290/36bfd1ad1cea43e1b63d18808657a07a/A0_2024101601053D62.pdf)

A3\_2024101601053D62.pdf

SHA-256

7d4568899433f572735e5a8ca491bc823bd95d5f3f0f642693ca983043a5a6d1

[https://utilisateurs.protys.fr/download/290/299fb74704c74bcda923b2ddcb7940a5/A3\\_2024101601053D62.pdf](https://utilisateurs.protys.fr/download/290/299fb74704c74bcda923b2ddcb7940a5/A3_2024101601053D62.pdf)

ENEDIS-DRAQN-GEX Gironde  
Service DT DICT

4 rue issac Newton

33700 MERIGNAC

France

Tél : +33557927777

Fax : +33344625442

## COMMENTAIRES IMPORTANTS ASSOCIES AU DOCUMENT N°

2442045860.244201RDT02

### **Veillez prendre en compte les commentaires suivants :**

#### **IMPRESSION DES PLANS JOINTS AU BON FORMAT:**

les plans PDF qui vous sont adressés sont multi formats. Ils sont indiqués sur chaque page. Pour conserver les échelles et avoir une bonne lecture des plans 1/200ème, il vous faut imprimer chaque page au bon format. **Assurez vous**

**qu'aucune mise à l'échelle automatique n'est activée dans votre gestionnaire d'impression.**

Certains ouvrages (canalisations ainsi que leurs branchements) situés dans l'emprise des travaux sont susceptibles de ne pas être signalés par un dispositif avertisseur.

La présence d'un grillage avertisseur Rouge n'est pas systématique, notamment pour les ouvrages anciens et lors de pose sans tranchée.

En cas de présence de grillage avertisseur, la distance à la canalisation n'est en aucun cas garantie.

En phase de remblaiement, rétablir la continuité ou remplacer le dispositif avertisseur si celui-ci était présent.

Nous ne sommes pas en capacité à vous donner la totalité des plans au 1/200 de la zone couverte par nos ouvrages ; aussi, vous trouverez sur le plan d'ensemble la position à titre indicatif de nos réseaux absents sur les plans détaillés.

Nous vous conseillons de revenir vers nos services au moment des travaux.

Responsable : DUBOURDIEU Jessica

Tél :

Date : 16/10/2024

Signature :

De: echangesv2@prod.protys.fr

A: mesolia-bordeaux-d@demat.sogelink.fr

Objet: Notification 2024101601053D62 - 33150 - CENON - Rue Antoine Watteau

---

Protys

Un document vous est adressé via PROTYS.fr

Madame, Monsieur,

Vous trouverez en pièce jointe une notification dont les références sont reprises en objet.

Pour obtenir les pièces jointes rattachées à ce récépissé, vous devrez les télécharger via le(s) lien(s) suivant (s) :

- [Verso Recepisse DT-DICT.pdf](#)
- [20240816 Recommandations Enedis et protection.pdf](#)
- [20220318 Lire et comprendre un plan Enedis.pdf](#)
- [20230215 DA Souterrain.pdf](#)
- [20230316 Travaux en cours.pdf](#)
- [A0 2024101601053D62.pdf](#)
- [A3 2024101601053D62.pdf](#)

Ce document vous est transmis grâce à PROTYS.fr





Vous en souhaitant bonne réception.

Cordialement,  
L'équipe PROTYS





Ce message est généré automatiquement, il n'est pas possible de répondre à l'expéditeur.

# Légende des plans d'ensemble des réseaux aériens et souterrains









## Postes électriques

-  Poste source
-  Poste de distribution
-  Poste privé
-  Production

## Appareils de coupure et accessoires

-  ou  Interrupteur aérien
-  Parafoudre
-  Coffret de coupure souterrain
-  Remontée aéro-souterraine

## Réseaux

BT en exploitation	HTA en exploitation
 Réseau aérien nu	 Réseau aérien nu
 Réseau aérien torsadé	 Réseau aérien torsadé
 Réseau souterrain	 Réseau souterrain
 Branchement aérien	 Réseau en galerie
 Branchement souterrain	

Les réseaux hors exploitation sont représentés en noir avec la symbolologie dédiée (aérien nu, aérien torsadé, etc.)

## Echelle de représentation

Echelle	Sur plan	Sur terrain
1/200 <sup>e</sup>	1 cm	2 m
1/2000 <sup>e</sup>	1 cm	20 m
1/10000 <sup>e</sup>	1 cm	100 m

L'impression est susceptible de modifier l'échelle des plans. Il faut veiller à imprimer en « taille réelle ».

**Sur les plans de détail (1/200<sup>e</sup>) imprimés à l'échelle, 1 cm papier équivaut à 2 m sur le terrain.**



**Attention !**

Il est impératif de vérifier l'échelle du plan remis grâce à l'échelle graduée indiquée sous la carte.

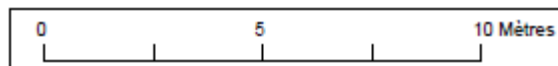

## Lire et comprendre un plan Enedis

Ce document présente les principaux éléments constituant les ouvrages électriques exploités par Enedis.

Il vous donnera des éléments de lecture des plans d'ensemble des réseaux aériens et souterrains, ainsi que ceux des plans de détails des réseaux souterrains à l'échelle 1/200<sup>e</sup> (localisation et représentation des réseaux et branchements avec leurs classes de précision).

La bonne compréhension de tous ces éléments de représentation doit contribuer à la meilleure localisation des ouvrages Enedis sur le terrain et ainsi éradiquer le risque d'électrisation des exécutants et d'endommagement du réseau

Version mars 2022

## La profondeur et l'altimétrie

L'**altimétrie** indiquée sur les plans par un « Z = » représente l'altitude par rapport au niveau de la mer (NGF IGN69).

La **profondeur** est renseignée entre parenthèses.

Le niveau du sol peut évoluer dans le temps. il est possible que les ouvrages Enedis soient situés à une profondeur différente de celle indiquée sur les plans.

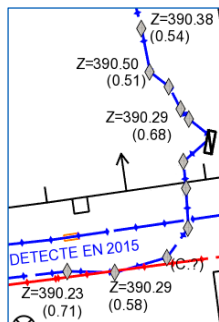

## Travaux en zone d'incertitude

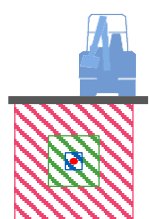

Zone d'incertitude classe A  $\leq 50\text{cm}$

Zone d'incertitude classe B  $\leq 1\text{m}50$   
(1m pour les brchts)

Fuseau d'incertitude classe C  $> 1\text{m}50$   
(1m pour les brchts)

Conformément au fascicule 2 « Guide technique » de la réglementation « DT-DICT », pour réaliser des travaux en zone d'incertitude sur la position des ouvrages Enedis (parties hachurées), il est nécessaire d'utiliser une technique non agressive dite « technique douce ».

## Légende des plans de détail

### Ouvrages et classes de précision

	Réseau BT	Branchement BT	HTA
Classe A			
Classe B			
Classe C	 Tracé « incertain »	 Tracé « incertain »	 Tracé « incertain »
Réseau abandonné			
Fourreau	Fourreau utilisé (exemple sur réseau BT) 		Fourreau vide en attente 
Poste	 POSTE [NOM] [TYPE] (exemple POSTE MARCEL PAUL UP)		
Mise à la terre	 Mise à la terre du réseau		 Mise à la terre de poste

Dans un rayon de 5m autour des postes de distribution HTA/HTA et HTA/BT, la détection non intrusive des réseaux électriques ne permet pas d'atteindre la classe A du fait de la trop grande densité de réseaux

### Accessoires réseaux principaux

- Coffret électrique
- Coffret RMBT
- Jonction BT
- Jonction HTA
- Remontée aéro-sout. BT
- Remontée aéro-sout. HTA
- Boîte capot BT
- Boîte capot HTA
- Poteau

### Objets fond de plan vecteur principaux

- Bâtiment
- Porte
- Bordure de trottoir
- Mur
- Plaque d'égout
- Avaloir eaux pluviales
- Bouche d'eau
- Plaque
- Arbre

## Les éléments composant les plans de détail

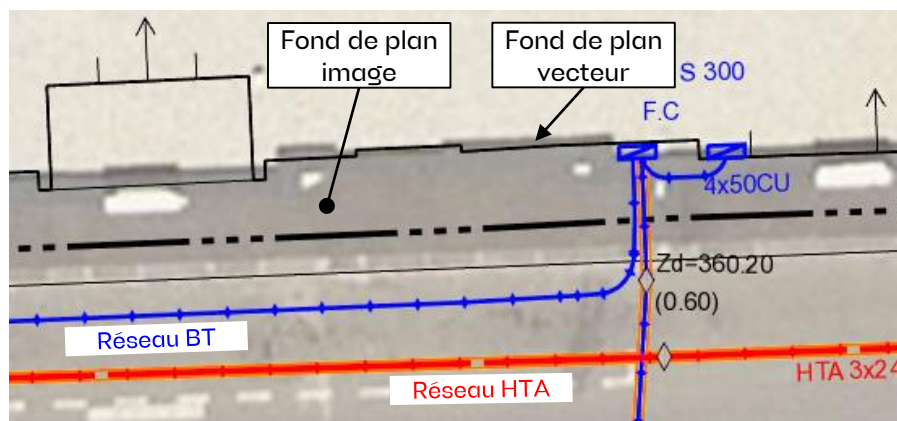

Poste électrique



Coffret électrique



Câble de cuivre nu (retour à la terre : risque électrique)





Les réponses ci-jointes n'engagent la responsabilité d'Enedis qu'à l'intérieur de l'emprise des travaux que vous avez déclarés. En particulier, les projets Enedis ne sont complétés qu'à l'intérieur de cette zone.

Emprise de vos travaux

Zone de Travaux Impactant le Sol

Projet de travaux Enedis

Au moins un réseau est abstrait dans les plans de détails

Cartes du plan d'ensemble des réseaux (aériens et souterrains)

Cartes du plan de détail des réseaux souterrains (marquage piquetage)

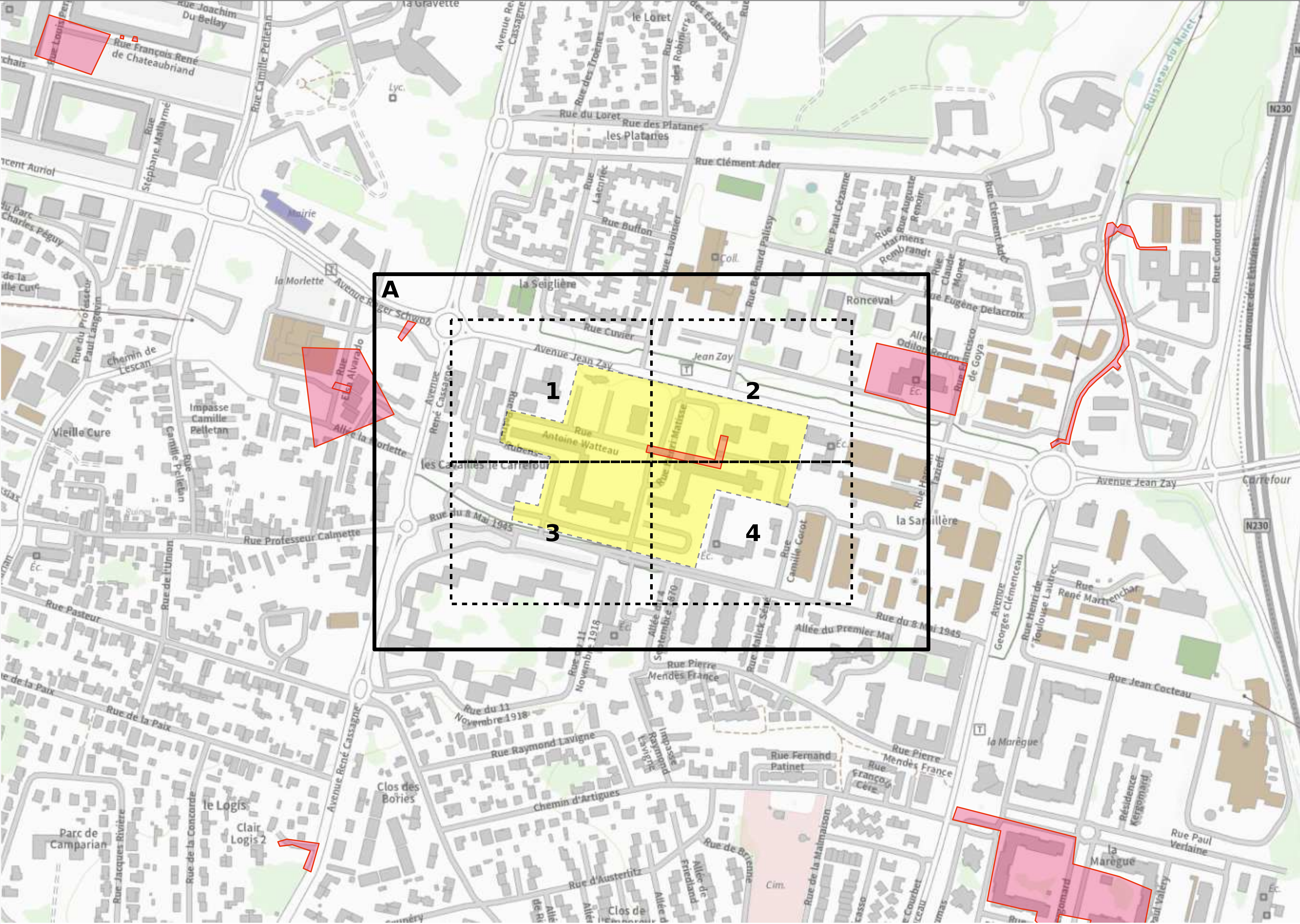



Plan édité le :  
16/10/2024

Les réseaux susceptibles d'être présents sur le plan d'ensemble sont :  
• Les réseaux aériens (uniquement sur ce plan)  
• Les réseaux souterrains leur positionnement plus précis est détaillé dans la suite du document.  
La majorité des branchements reliés à ces réseaux ne sont pas représentés sur ce plan.

Sur ce plan les ouvrages sont en classe C.  
S'ils sont représentés dans les plans des réseaux souterrains, il faudra alors se baser sur la classification indiquée dans ces plans.

Emprise de vos travaux

Zone de Travaux Impactant le Sol

Réseau électrique

BT

HTA

Aérien  
Torsadé  
Souterrain

Aérien  
Torsadé  
Souterrain  
Galerie

Pour plus de détails sur la compréhension de ce plan, voir la notice jointe « Lire et Comprendre un plan Enedis ».





Plan édité le :  
16/10/2024

1- Les branchements ne sont pas systématiquement représentés.  
2- A titre indicatif et sauf mention expresse, les ouvrages souterrains ont été construits à une profondeur moyenne de 0,65 m sous trottoir ou accotement et de 0,85 m sous chaussée  
Attention, le nivellement du sol a pu évoluer dans le temps.  
3- Les ouvrages occupent généralement une profondeur moindre au niveau de la remontée vers les affluents (coffrets, poteaux,...).  
4- Des ouvrages peuvent être absents de ce plan même s'ils sont représentés dans le plan d'ensemble des réseaux en classe C.

Classe	Réseau BT et branchement
A	2 ou 3
B	1
C	1 ou 3 ou 4 ou 5 ou 6 ou 7 ou 8 ou 9 ou 10 ou 11 ou 12 ou 13 ou 14 ou 15 ou 16 ou 17 ou 18 ou 19 ou 20 ou 21 ou 22 ou 23 ou 24 ou 25 ou 26 ou 27 ou 28 ou 29 ou 30 ou 31 ou 32 ou 33 ou 34 ou 35 ou 36 ou 37 ou 38 ou 39 ou 40 ou 41 ou 42 ou 43 ou 44 ou 45 ou 46 ou 47 ou 48 ou 49 ou 50 ou 51 ou 52 ou 53 ou 54 ou 55 ou 56 ou 57 ou 58 ou 59 ou 60 ou 61 ou 62 ou 63 ou 64 ou 65 ou 66 ou 67 ou 68 ou 69 ou 70 ou 71 ou 72 ou 73 ou 74 ou 75 ou 76 ou 77 ou 78 ou 79 ou 80 ou 81 ou 82 ou 83 ou 84 ou 85 ou 86 ou 87 ou 88 ou 89 ou 90 ou 91 ou 92 ou 93 ou 94 ou 95 ou 96 ou 97 ou 98 ou 99 ou 100

Classe	Réseau HTA
A	2 ou 3
B	1
C	1 ou 3 ou 4 ou 5 ou 6 ou 7 ou 8 ou 9 ou 10 ou 11 ou 12 ou 13 ou 14 ou 15 ou 16 ou 17 ou 18 ou 19 ou 20 ou 21 ou 22 ou 23 ou 24 ou 25 ou 26 ou 27 ou 28 ou 29 ou 30 ou 31 ou 32 ou 33 ou 34 ou 35 ou 36 ou 37 ou 38 ou 39 ou 40 ou 41 ou 42 ou 43 ou 44 ou 45 ou 46 ou 47 ou 48 ou 49 ou 50 ou 51 ou 52 ou 53 ou 54 ou 55 ou 56 ou 57 ou 58 ou 59 ou 60 ou 61 ou 62 ou 63 ou 64 ou 65 ou 66 ou 67 ou 68 ou 69 ou 70 ou 71 ou 72 ou 73 ou 74 ou 75 ou 76 ou 77 ou 78 ou 79 ou 80 ou 81 ou 82 ou 83 ou 84 ou 85 ou 86 ou 87 ou 88 ou 89 ou 90 ou 91 ou 92 ou 93 ou 94 ou 95 ou 96 ou 97 ou 98 ou 99 ou 100

Pour plus de détails sur la compréhension de ce plan, voir la notice jointe « Lire et Comprendre un plan Enedis ».

Au moins un réseau est absent dans les plans de détails





Plan édité le :  
16/10/2024

1- Les branchements ne sont pas systématiquement représentés.

2- A titre indicatif et sauf mention express, les ouvrages souterrains ont été construits à une profondeur moyenne de 0,65 m sous trottoir ou accotement et de 0,85 m sous chaussée

Attention, le nivellement du sol a pu évoluer dans le temps.

3- Les ouvrages occupent généralement une profondeur moindre au niveau de la remontée vers les affluents (coffrets, poteaux,...).

4- Des ouvrages peuvent être absents de ce plan même s'ils sont représentés dans le plan d'ensemble des réseaux en classe C.

Classe	Réseau BT et branchement
A	
B	
C	

Classe	Réseau HTA
A	
B	
C	

Pour plus de détails sur la compréhension de ce plan, voir la notice jointe « Lire et Comprendre un plan Enedis ».

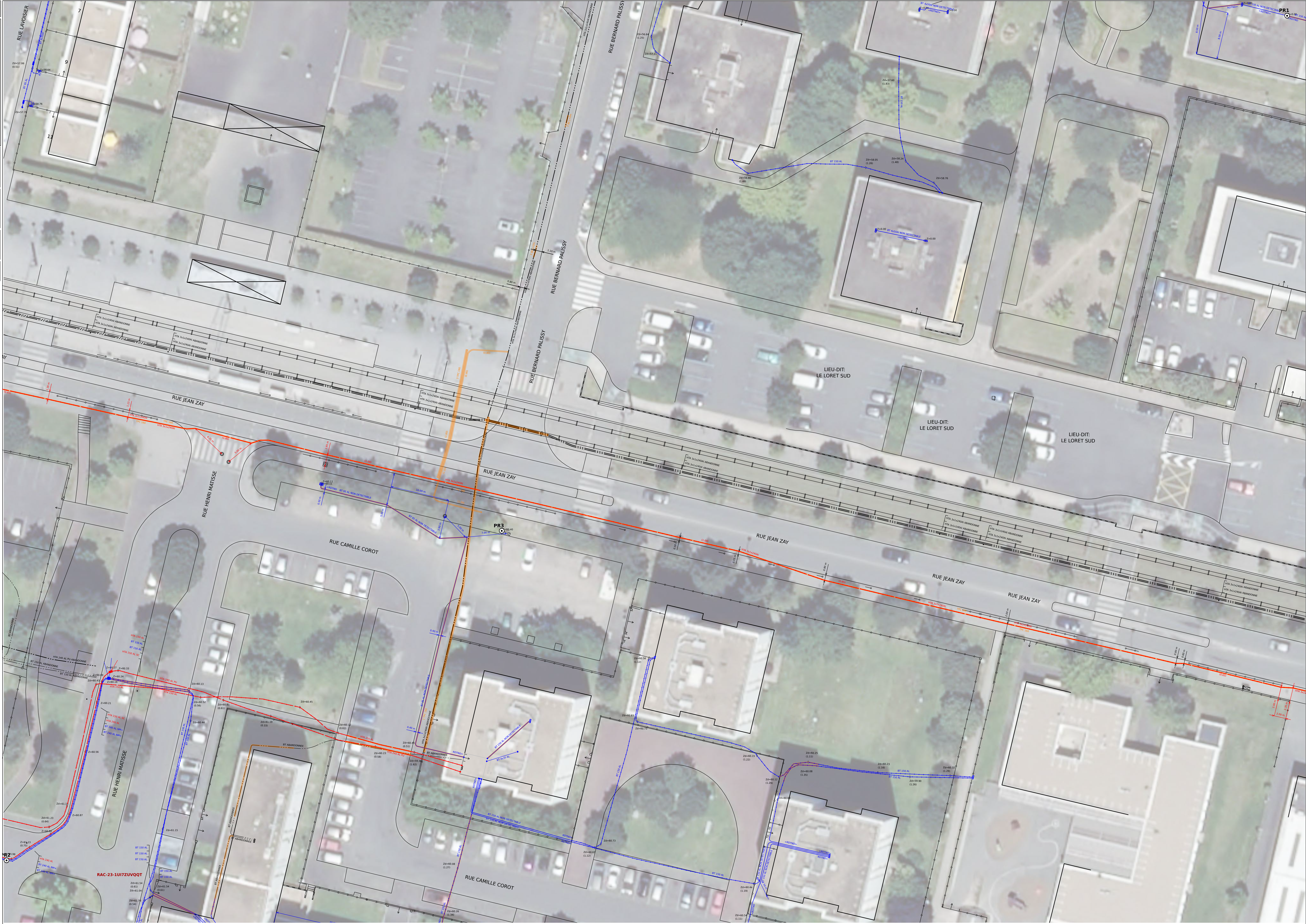



Plan édité le :  
16/10/2024

1- Les branchements ne sont pas systématiquement représentés.

2- A titre indicatif et sauf mention expresse, les ouvrages souterrains ont été construits à une profondeur moyenne de 0,65 m sous trottoir ou accotement et de 0,85 m sous chaussée

Attention, le nivellement du sol a pu évoluer dans le temps.

3- Les ouvrages occupent généralement une profondeur moindre au niveau de la remontée vers les affluents (coffrets, poteaux,...).

4- Des ouvrages peuvent être absents de ce plan même s'ils sont représentés dans le plan d'ensemble des réseaux en classe C.

Classe	Réseau BT et branchement
A	Réseaux BT
B	Réseaux BT
C	Réseaux BT

Classe	Réseau HTA
A	Réseaux HTA
B	Réseaux HTA
C	Réseaux HTA

Pour plus de détails sur la compréhension de ce plan, voir la notice jointe « Lire et Comprendre un plan Enedis ».

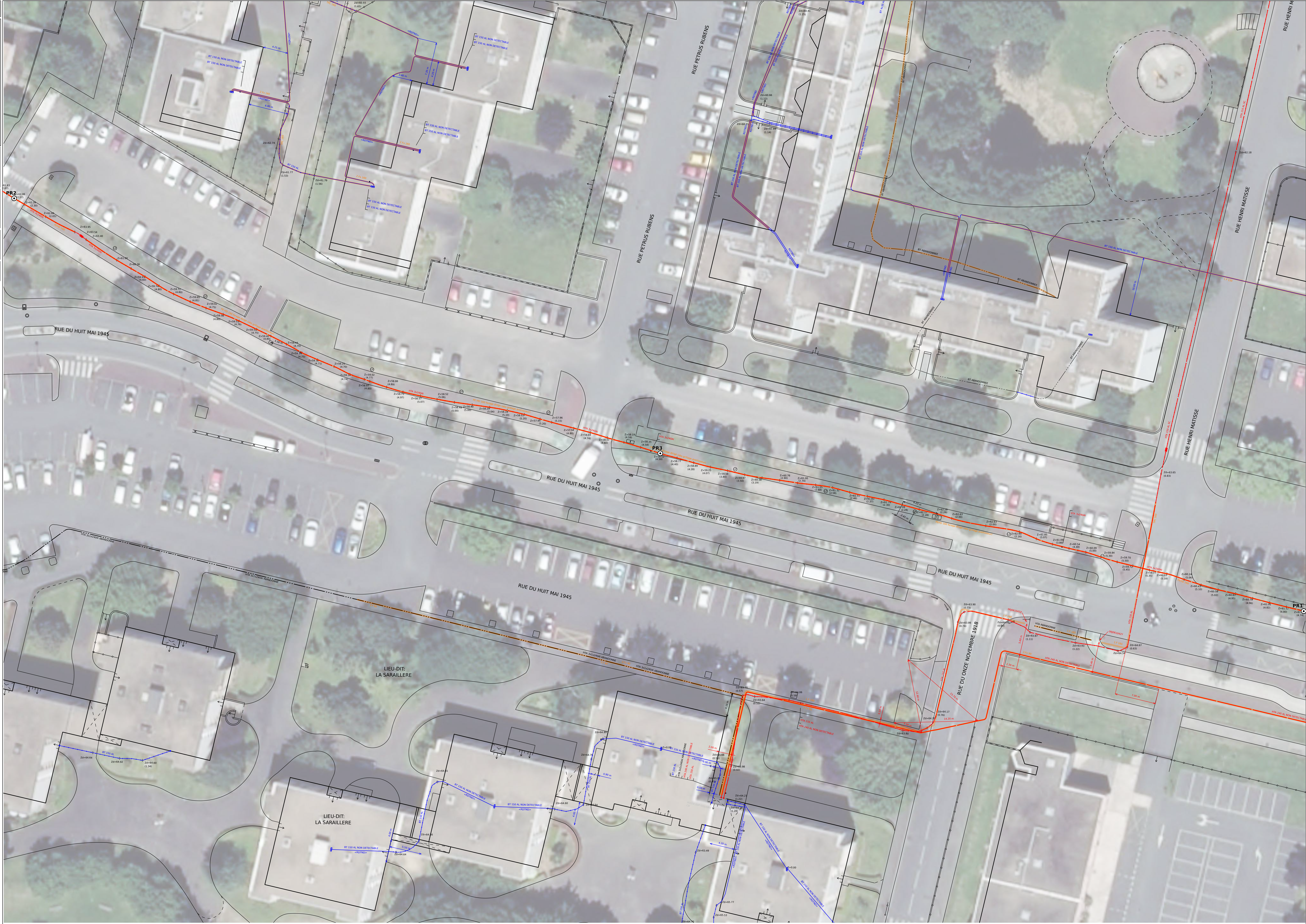



Plan édité le :  
16/10/2024

1- Les branchements ne sont pas systématiquement représentés.

2- A titre indicatif et sauf mention expresse, les ouvrages souterrains ont été construits à une profondeur moyenne de 0,65 m sous trottoir ou accotement et de 0,85 m sous chaussée

Attention, le nivellement du sol a pu évoluer dans le temps.

3- Les ouvrages occupent généralement une profondeur moindre au niveau de la remontée vers les affluents (coffrets, poteaux,...).

4- Des ouvrages peuvent être absents de ce plan même s'ils sont représentés dans le plan d'ensemble des réseaux en classe C.

Classe	Réseau BT et branchement
A	
B	
C	

Classe	Réseau HTA
A	
B	
C	

Pour plus de détails sur la compréhension de ce plan, voir la notice jointe « Lire et Comprendre un plan Enedis ».

Au moins un réseau est absent dans les plans de détails

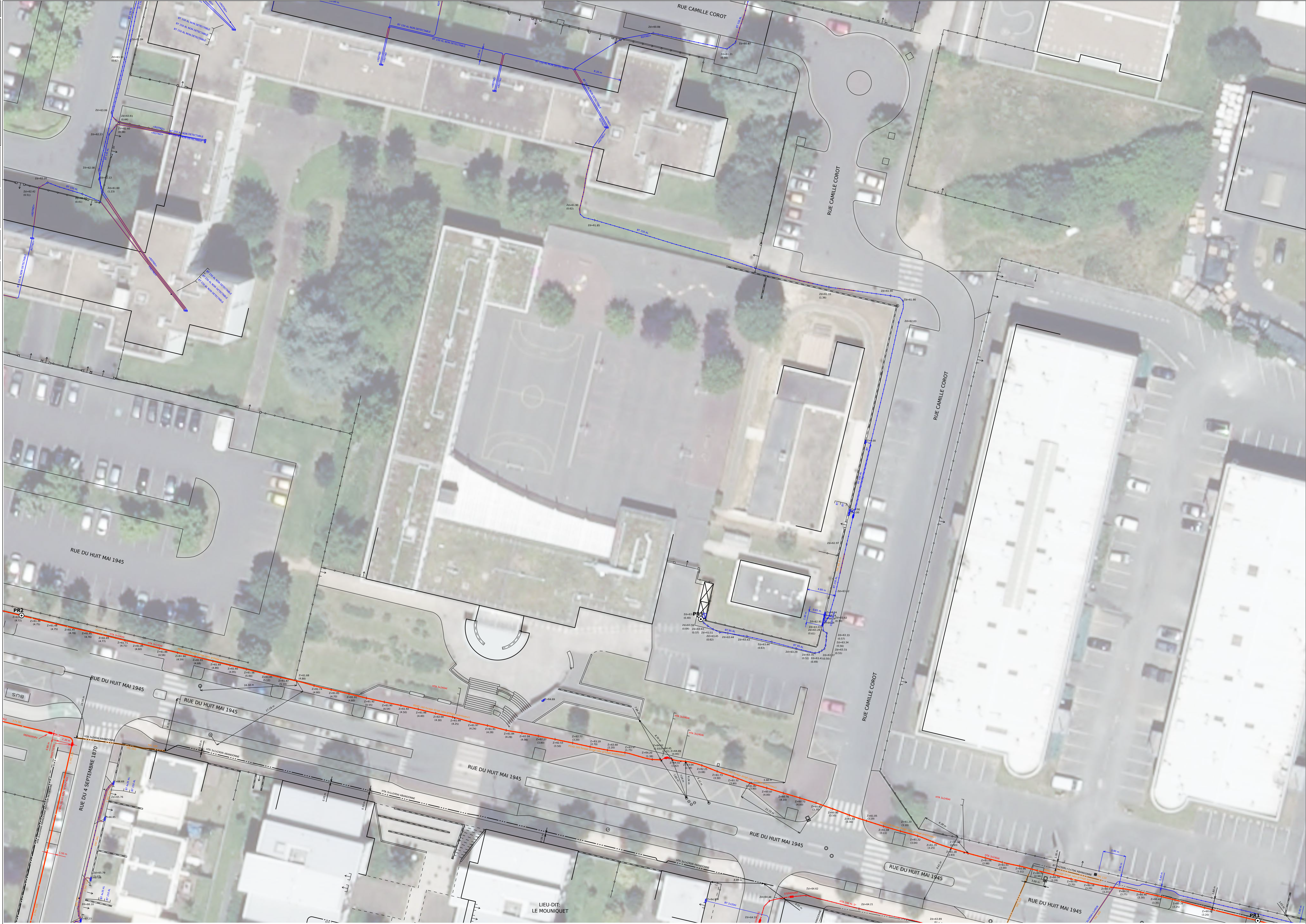



Il est nécessaire de connaître la précision des réseaux pour définir les distances et les techniques d'approche des réseaux sensibles.

Classe de précision  
du réseau : A, B ou C

+

Précision de l'outil

=

La bonne distance  
d'approche

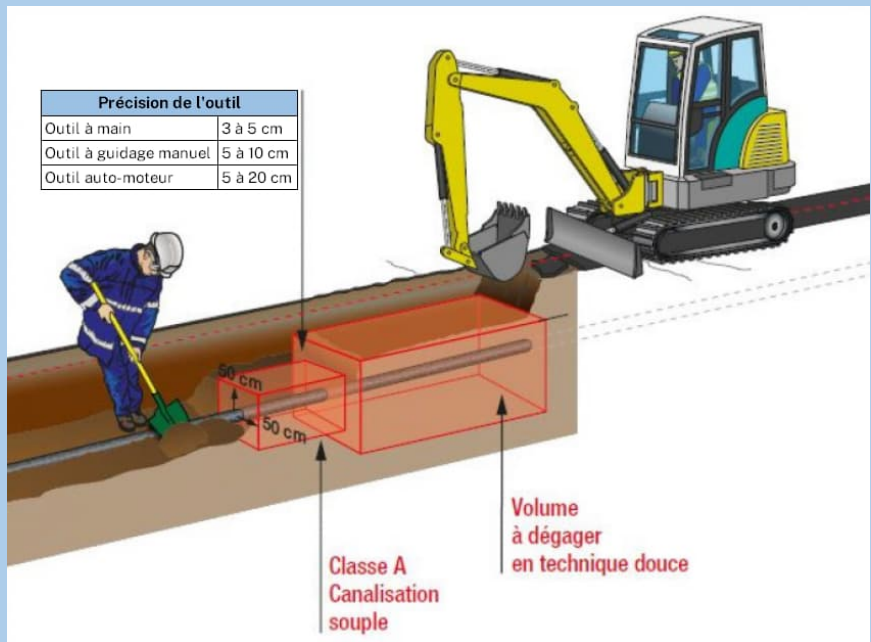

La classe de précision du réseau est spécifiée dans le plan joint

La précision de l'outil est indiquée dans le fascicule 2 du guide d'application de la réglementation

Le décroûtage peut être réalisé par des moyens mécaniques

Dans la zone d'incertitude, il faut utiliser des moyens dits de technique douce jusqu'à découverte de l'ouvrage.



## Règles et recommandations techniques et de sécurité

### Conditions pour déterminer si les travaux sont situés à proximité d'ouvrages Electriques

Pour Enedis, les travaux sont considérés à proximité d'ouvrages électriques :

- Lorsqu'ils sont situés **à moins de 3 mètres de lignes électriques aériennes** de tension inférieure à 50 000 volts
- Lorsqu'ils sont situés à moins de 1,5 mètre de lignes électriques souterraines, quelle que soit la tension.

### Attention

Pour déterminer et apprécier les distances entre vos travaux et les ouvrages électriques, vous devez tenir compte :

- De l'environnement global de votre zone de chantier (effet de perspective)
- Des mouvements des engins, de leur charge et équipement mis en œuvre lors des travaux,
- De tous les mouvements possibles, déplacements et balancements des lignes électriques aériennes (dus au vent par exemple)

### Principes de prévention des travaux à proximité d'ouvrages électriques

Dans le cadre de votre chantier au voisinage d'ouvrages électriques, la mise hors tension prolongée de l'ouvrage pourrait engendrer un risque de sécurité ou de sureté vis à vis des personnes et des biens.

Pour garantir la sécurité des intervenants au voisinage de l'ouvrage, vous devez respecter les prescriptions des articles R 4534-107 à R 4534-130 du code du travail.

En présence d'ouvrages électriques, vous devez mettre en œuvre les mesures compensatoires suivantes :

- Délimiter et baliser la zone de travail
- Dégager l'ouvrage en technique douce et ne pas le déplacer
- Faire surveiller l'opérateur par un surveillant de sécurité électrique
- Placer des obstacles efficaces pour mettre l'installation hors de portée
- Appliquer des prescriptions spécifiques données par l'exploitant Enedis

Si toutefois vos travaux sont incompatibles avec le maintien sous tension des ouvrages électriques, et après échange avec l'exploitant, une étude complémentaire et un devis seront réalisés pour mettre en œuvre une solution adaptée.

Veuillez-vous référer au commentaire joint ou prendre contact avec le numéro de téléphone présent dans le bas de ce récépissé.

Responsable du dossier	
Nom :	
Désignation du service :	
Tél. :	



Pendant vos travaux, si vous devez évoluer dans l'un des cas d'interdiction suivants, vous aurez besoin de mesures de protection adaptées (exemples : travaux sur façade, toiture, pose d'échafaudage, utilisation d'engins de chantier, utilisation d'engins de chargement/déchargement, élagage, construction, démolition)

## ➤ Réseaux fils isolés

Si une ligne électrique aérienne à conducteurs isolés est présente dans l'emprise des travaux d'ordre non électrique que vous avez définie.

### ⊖ Interdiction de toucher

➔ *Risque d'altération de l'isolant*

Réseau fils isolés aérien BT



Réseau fils isolés façade BT



En application de l'article R. 4545-5, nous vous informons que la hauteur de ligne théorique minimale de cette ligne électrique identifiée est de 4 m conformément à l'arrêté technique UTE C11-001.



En tant que responsable de projet ou d'entreprise exécutant les travaux, vous devez vous assurer que la hauteur réelle de la ligne n'est pas inférieure à cette valeur minimale avant de commencer les travaux.



## ➤ Réseaux fils nus

Si une ligne électrique aérienne à conducteurs nus est présente dans l'emprise des travaux d'ordre non électrique que vous avez définie.

### ⊘ Interdiction de s'approcher à moins de 3 mètres

➔ *Risque d'arc électrique et d'électrocution*

Réseau fils nus HTA

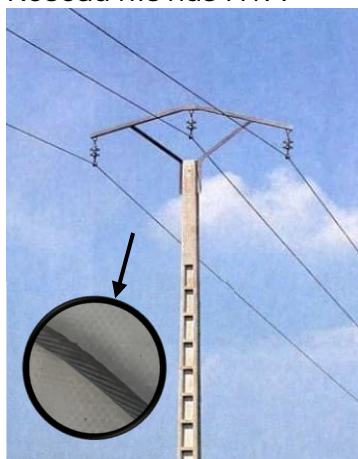

Réseau fils nus BT

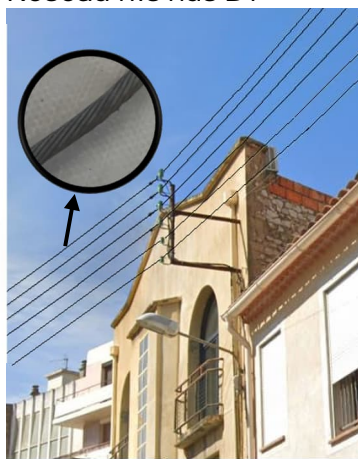

Réseau fils nus BT

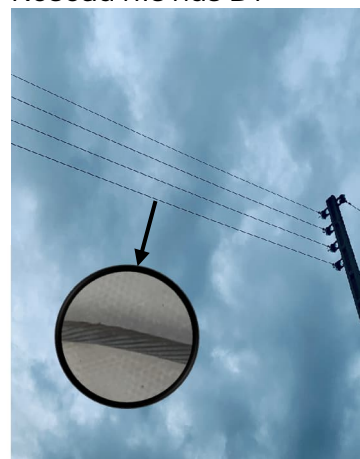

En application de l'article R. 4545-5, nous vous informons que la **hauteur de ligne** théorique **minimale** de cette ligne électrique identifiée est de 6 m conformément à l'arrêté technique UTE C11-001.

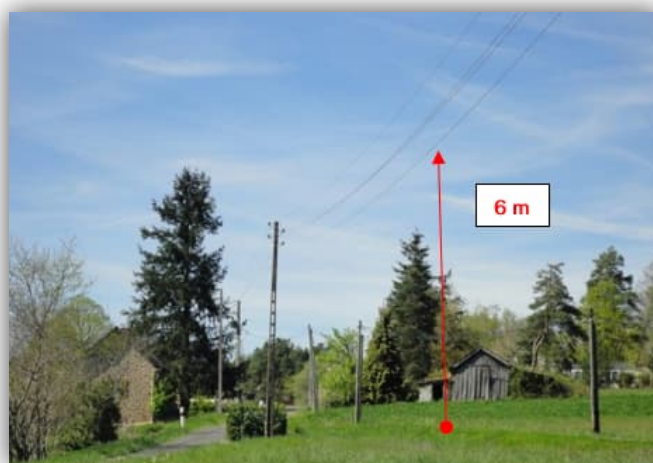

En tant que responsable de projet ou d'entreprise exécutant les travaux, vous devez vous assurer que la hauteur réelle de la ligne n'est pas inférieure à cette valeur minimale avant de commencer les travaux.



➤ Cas particulier des traversées de voies ouvertes à la circulation (RN, RD, voies communales...) :

En application de l'article R. 4545-5, nous vous informons que la hauteur de ligne théorique minimale de cette ligne électrique identifiée est de 8 m conformément à l'arrêté technique UTE C11-001.

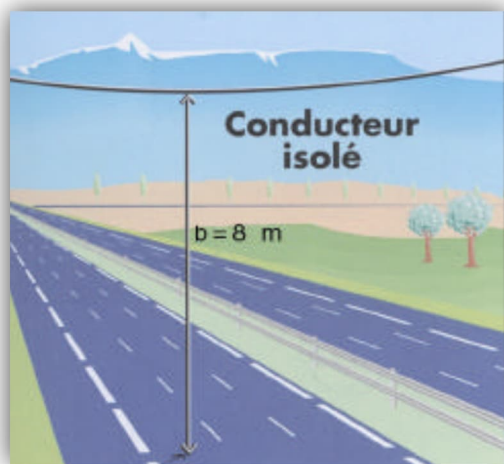

## Tout câble découvert doit être considéré sous tension

Veillez à respecter le marquage ou piquetage en bon état tout au long du chantier (cf. guide d'application de la réglementation - [www.reseaux-et-canalisation.gouv.fr](http://www.reseaux-et-canalisation.gouv.fr))

En cas de dommages aux ouvrages Enedis,  
appliquez la règle des 4 A et appelez le 01 81 62 47 01





## Notre cartographie est en cours de mise à jour



Un projet de modification ou extension de nos réseaux/ouvrages est en cours dans l'emprise de votre zone de travaux.

Un ou plusieurs câbles n'apparaissant pas sur les plans que nous vous transmettons sont susceptibles d'avoir été posés et sont sous tension

Nous vous demandons d'analyser votre environnement et d'intervenir avec la plus grande attention (ex : présence de tranchées)

En cas de doute, vous pouvez prendre contact avec le service ou interlocuteur indiqué dans la partie Modification ou extension de nos réseaux

### Modification ou extension de nos réseaux / ouvrages

Modification ou extension de réseau/ouvrage envisagée dans un délai inférieur à 3 mois :

☐ Réalisation de modifications en cours sur notre réseau/ouvrage.

Veuillez contacter notre représentant :

Tél. :

NB : Si nous avons connaissance d'une modification du réseau/ouvrage dans le délai maximal de 3 mois à compter de la consultation du téléservice, nous vous en informerons.



Les réponses ci-jointes n'engagent la responsabilité d'Enedis qu'à l'intérieur de l'emprise des travaux que vous avez déclarés. En particulier, les projets Enedis ne sont complétés qu'à l'intérieur de cette zone.

Emprise de vos travaux

Zone de Travaux Impactant le Sol

Projet de travaux Enedis

Au moins un réseau est absent dans les plans de détails

Carte(s) du plan d'ensemble des réseaux (aériens et souterrains)

Carte(s) du plan de détail des réseaux souterrains (marquage piquetage)

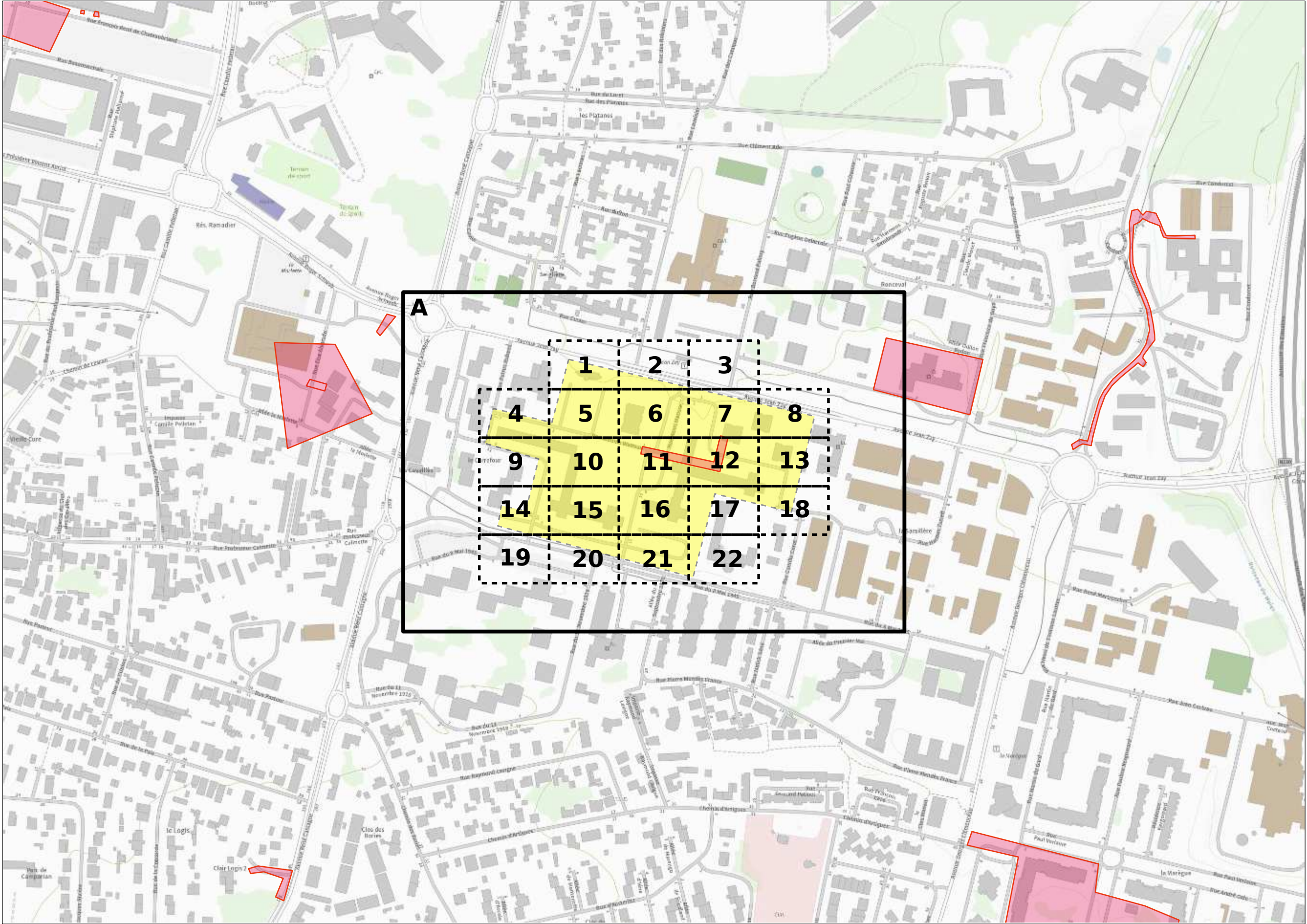



**Plan édité le :**  
16/10/2024

**Les réseaux susceptibles d'être présents sur le plan d'ensemble sont :**

- Les réseaux aériens (uniquement sur ce plan)
- Les réseaux souterrains leur positionnement plus précis est détaillé dans la suite du document.

**La majorité des branchements reliés à ces réseaux ne sont pas représentés sur ce plan.**

Sur ce plan les ouvrages sont en classe C.  
S'ils sont représentés dans les plans des réseaux souterrains, il faudra alors se baser sur la classification indiquée dans ces plans

 Emprise de vos travaux

 Zone de Travaux Impactant le Sol

**Réseau électrique**

BT

 Aérien

 Torsadé

 Souterrain

HTA

 Aérien

 Torsadé

 Souterrain

 Galerie



Pour plus de détails sur la compréhension de ce plan, voir la notice jointe « Lire et Comprendre un plan Enedis ».







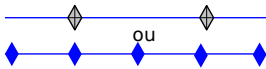

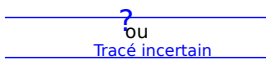
Plan édité le :  
16/10/2024

- 1- Les branchements ne sont pas systématiquement représentés.
- 2- A titre indicatif et sauf mention express, les ouvrages souterrains ont été construits à une profondeur moyenne de 0,65 m sous trottoir ou accotement et de 0,85 m sous chaussée.
- Attention, le nivellement du sol a pu évoluer dans le temps.
- 3- Les ouvrages occupent généralement une profondeur moindre au niveau de la remontée vers les affleurants (coffrets, poteaux,...).
- 4- Des ouvrages peuvent être absents de ce plan même s'ils sont représentés dans le plan d'ensemble des réseaux en classe C.

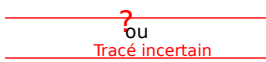
Classe	Réseau BT et branchement
A	
B	
C	

Classe	Réseau HTA
A	
B	
C	

Pour plus de détails sur la compréhension de ce plan, voir la notice jointe « Lire et Comprendre un plan Enedis ».

 Au moins un réseau est absent dans les plans de détails

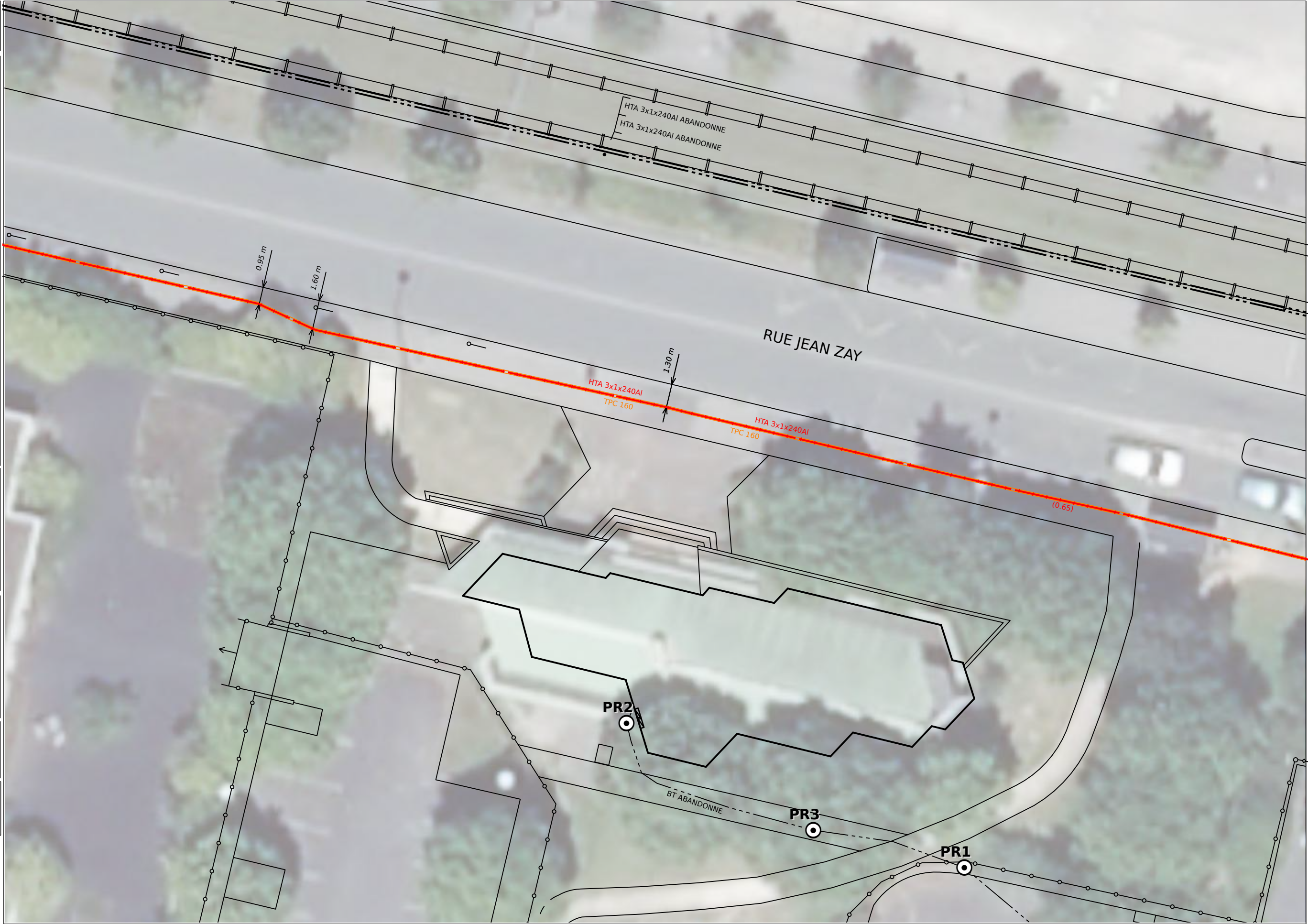

Coordonnées des 3 points      Exprimés en WGS84 (long;lat)  
PR1 : -0.514225;44.853926    PR2 : -0.514466;44.85399    PR3 : -0.514332;44.853941

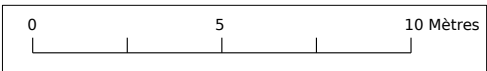



Plan édité le :  
16/10/2024

- 1- Les branchements ne sont pas systématiquement représentés.
- 2- A titre indicatif et sauf mention express, les ouvrages souterrains ont été construits à une profondeur moyenne de 0,65 m sous trottoir ou accotement et de 0,85 m sous chaussée.
- Attention, le nivellement du sol a pu évoluer dans le temps.
- 3- Les ouvrages occupent généralement une profondeur moindre au niveau de la remontée vers les affleurants (coffrets, poteaux,...).
- 4- Des ouvrages peuvent être absents de ce plan même s'ils sont représentés dans le plan d'ensemble des réseaux en classe C.

Classe	Réseau BT et branchement
A	
B	
C	

Classe	Réseau HTA
A	
B	
C	

Pour plus de détails sur la compréhension de ce plan, voir la notice jointe « Lire et Comprendre un plan Enedis ».

Au moins un réseau est absent dans les plans de détails

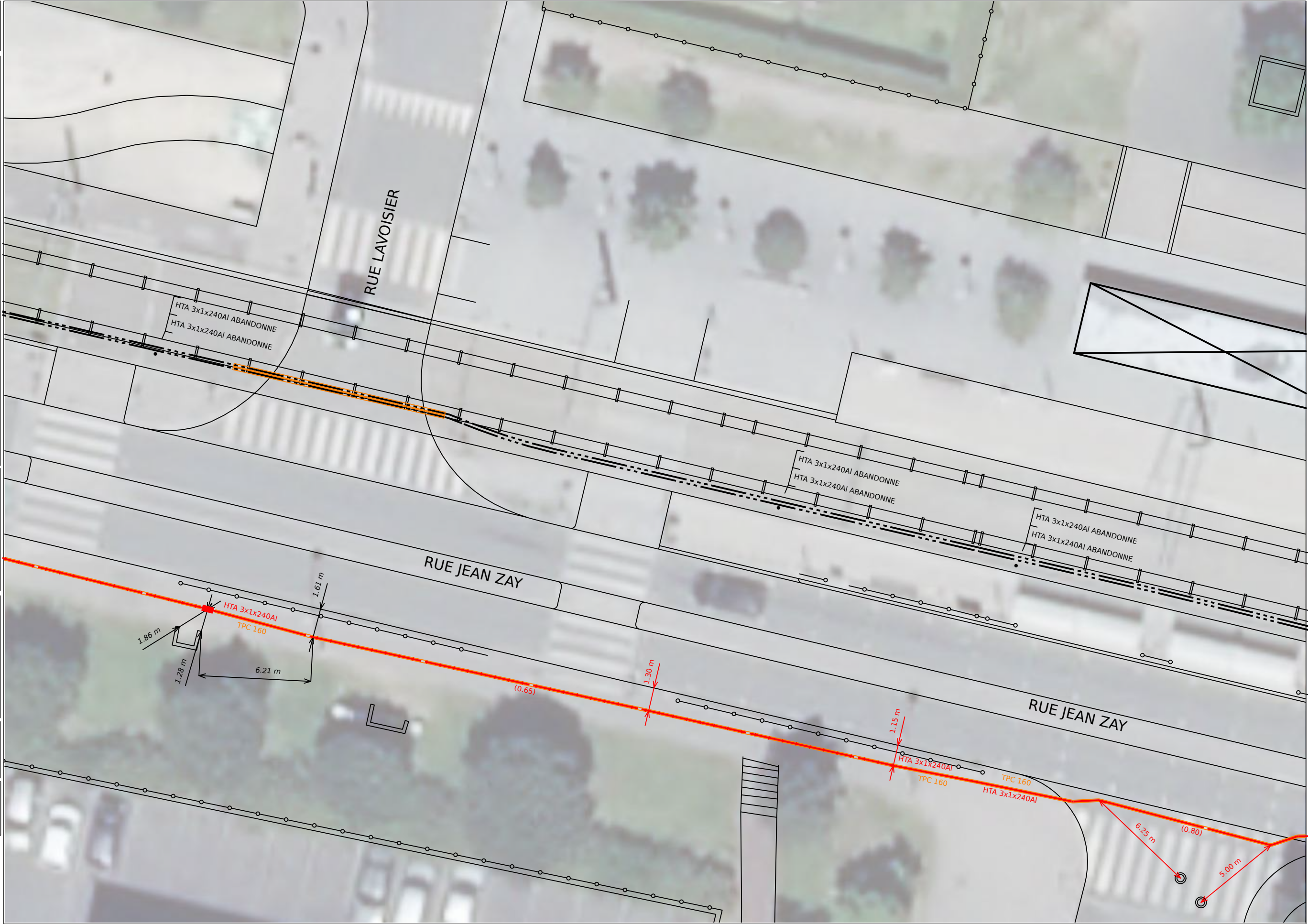

Nombre insuffisant de points de repère.

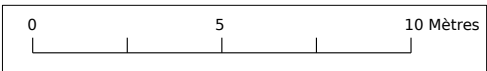



Plan édité le :  
16/10/2024

- 1- Les branchements ne sont pas systématiquement représentés.
- 2- A titre indicatif et sauf mention express, les ouvrages souterrains ont été construits à une profondeur moyenne de 0,65 m sous trottoir ou accotement et de 0,85 m sous chaussée.
- Attention, le nivellement du sol a pu évoluer dans le temps.
- 3- Les ouvrages occupent généralement une profondeur moindre au niveau de la remontée vers les affleurants (coffrets, poteaux,...).
- 4- Des ouvrages peuvent être absents de ce plan même s'ils sont représentés dans le plan d'ensemble des réseaux en classe C.

Classe	Réseau BT et branchement
A	
B	
C	

Classe	Réseau HTA
A	
B	
C	

Pour plus de détails sur la compréhension de ce plan, voir la notice jointe « Lire et Comprendre un plan Enedis ».

Au moins un réseau est absent dans les plans de détails

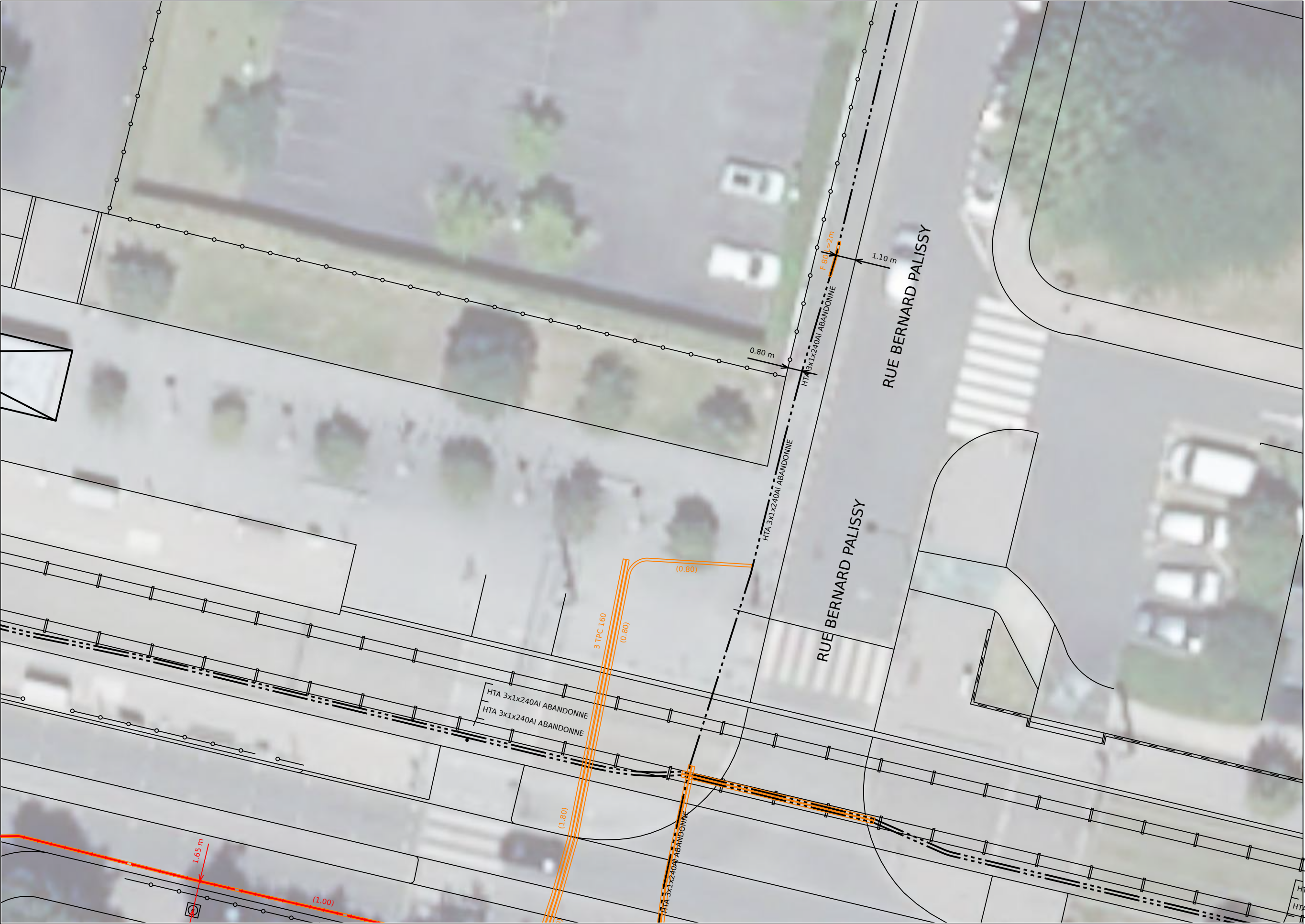



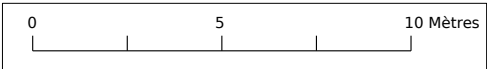

Nombre insuffisant de points de repère.





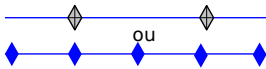

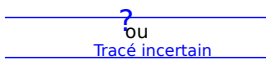

Plan édité le :  
16/10/2024

- 1- Les branchements ne sont pas systématiquement représentés.
- 2- A titre indicatif et sauf mention express, les ouvrages souterrains ont été construits à une profondeur moyenne de 0,65 m sous trottoir ou accotement et de 0,85 m sous chaussée.
- Attention, le nivellement du sol a pu évoluer dans le temps.
- 3- Les ouvrages occupent généralement une profondeur moindre au niveau de la remontée vers les affleurants (coffrets, poteaux,...).
- 4- Des ouvrages peuvent être absents de ce plan même s'ils sont représentés dans le plan d'ensemble des réseaux en classe C.

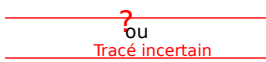
Classe	Réseau BT et branchement
A	 ou 
B	
C	 ou Tracé incertain

Classe	Réseau HTA
A	 ou 
B	
C	 ou Tracé incertain

Pour plus de détails sur la compréhension de ce plan, voir la notice jointe « Lire et Comprendre un plan Enedis ».

 Au moins un réseau est absent dans les plans de détails





Plan édité le :  
16/10/2024

- 1- Les branchements ne sont pas systématiquement représentés.
- 2- A titre indicatif et sauf mention express, les ouvrages souterrains ont été construits à une profondeur moyenne de 0,65 m sous trottoir ou accotement et de 0,85 m sous chaussée.
- Attention, le nivellement du sol a pu évoluer dans le temps.
- 3- Les ouvrages occupent généralement une profondeur moindre au niveau de la remontée vers les affleurants (coffrets, poteaux,...).
- 4- Des ouvrages peuvent être absents de ce plan même s'ils sont représentés dans le plan d'ensemble des réseaux en classe C.

Classe	Réseau BT et branchement
A	
B	
C	

Classe	Réseau HTA
A	
B	
C	

Pour plus de détails sur la compréhension de ce plan, voir la notice jointe « Lire et Comprendre un plan Enedis ».



Au moins un réseau est absent dans les plans de détails





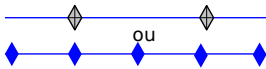

Plan édité le :  
16/10/2024

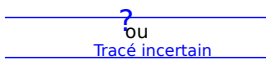
- 1- Les branchements ne sont pas systématiquement représentés.
- 2- A titre indicatif et sauf mention express, les ouvrages souterrains ont été construits à une profondeur moyenne de 0,65 m sous trottoir ou accotement et de 0,85 m sous chaussée.
- Attention, le nivellement du sol a pu évoluer dans le temps.
- 3- Les ouvrages occupent généralement une profondeur moindre au niveau de la remontée vers les affleurants (coffrets, poteaux,...).
- 4- Des ouvrages peuvent être absents de ce plan même s'ils sont représentés dans le plan d'ensemble des réseaux en classe C.

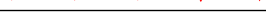
Classe	Réseau BT et branchement
A	 ou 
B	
C	 ou Tracé incertain

Classe	Réseau HTA
A	 ou 
B	
C	 ou Tracé incertain

Pour plus de détails sur la compréhension de ce plan, voir la notice jointe « Lire et Comprendre un plan Enedis ».

 Au moins un réseau est absent dans les plans de détails

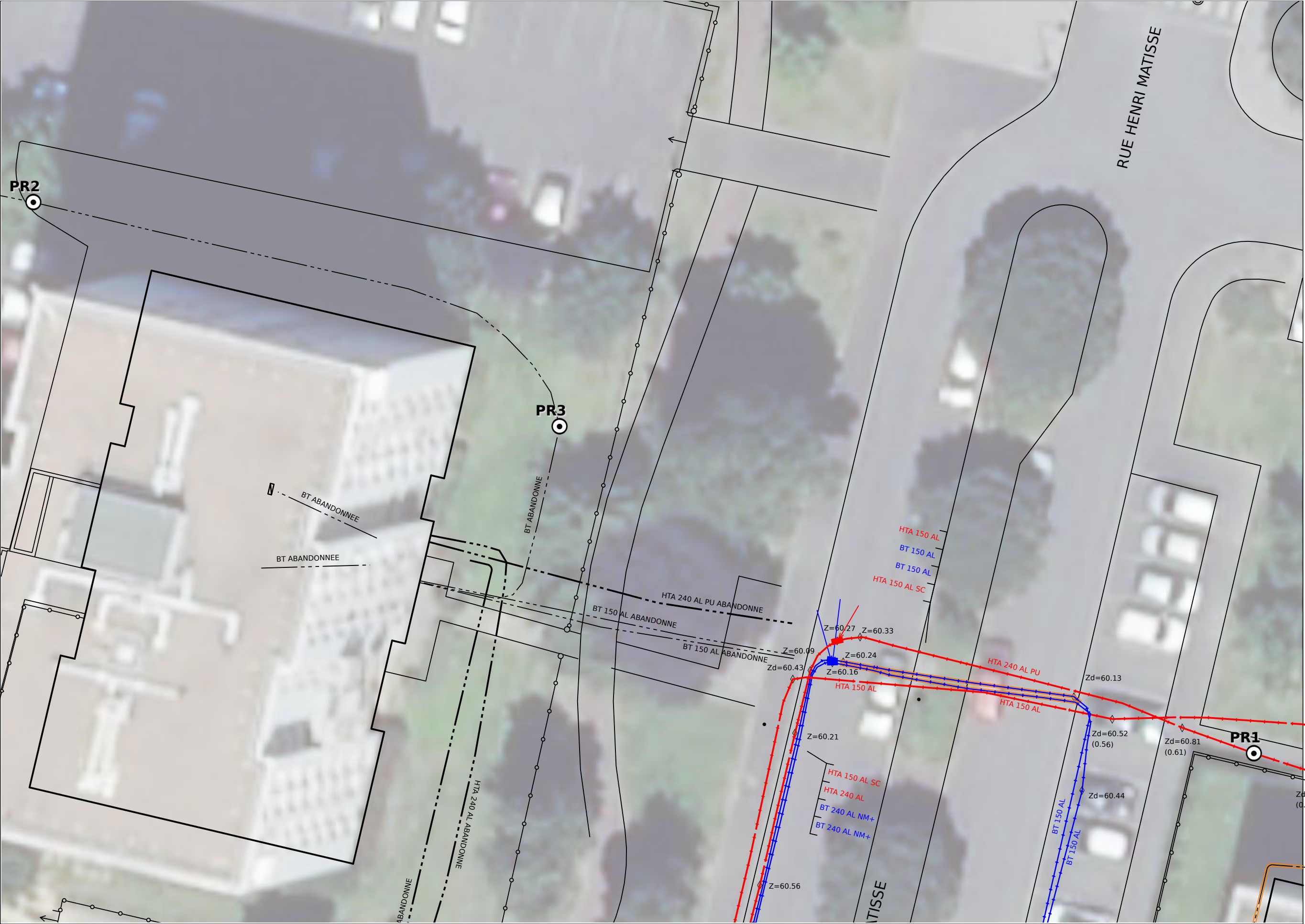





Coordonnées des 3 points Exprimés en WGS84 (long;lat)  
PR1 : -0.513086;44.853568 PR2 : -0.513957;44.853816 PR3 : -0.513582;44.853716

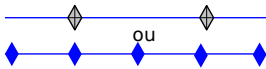

Plan édité le :  
16/10/2024

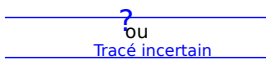
- 1- Les branchements ne sont pas systématiquement représentés.
- 2- A titre indicatif et sauf mention express, les ouvrages souterrains ont été construits à une profondeur moyenne de 0,65 m sous trottoir ou accotement et de 0,85 m sous chaussée.
- Attention, le nivellement du sol a pu évoluer dans le temps.
- 3- Les ouvrages occupent généralement une profondeur moindre au niveau de la remontée vers les affleurants (coffrets, poteaux,...).
- 4- Des ouvrages peuvent être absents de ce plan même s'ils sont représentés dans le plan d'ensemble des réseaux en classe C.

Classe	Réseau BT et branchement
A	
B	
C	

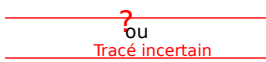
Classe	Réseau HTA
A	
B	
C	

Pour plus de détails sur la compréhension de ce plan, voir la notice jointe « Lire et Comprendre un plan Enedis ».

 Au moins un réseau est absent dans les plans de détails





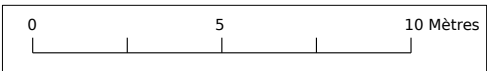

**Coordonnées des 3 points** Exprimés en WGS84 (long;lat)  
PR1 : -0.512227;44.853669 PR2 : -0.513052;44.853584 PR3 : -0.512557;44.853856









Plan édité le :  
16/10/2024

- 1- Les branchements ne sont pas systématiquement représentés.
- 2- A titre indicatif et sauf mention express, les ouvrages souterrains ont été construits à une profondeur moyenne de 0,65 m sous trottoir ou accotement et de 0,85 m sous chaussée.
- Attention, le nivellement du sol a pu évoluer dans le temps.
- 3- Les ouvrages occupent généralement une profondeur moindre au niveau de la remontée vers les affleurants (coffrets, poteaux,...).
- 4- Des ouvrages peuvent être absents de ce plan même s'ils sont représentés dans le plan d'ensemble des réseaux en classe C.

Classe	Réseau BT et branchement
A	 ou 
B	
C	 ou Tracé incertain

Classe	Réseau HTA
A	 ou 
B	
C	 ou Tracé incertain

Pour plus de détails sur la compréhension de ce plan, voir la notice jointe « Lire et Comprendre un plan Enedis ».

 Au moins un réseau est absent dans les plans de détails

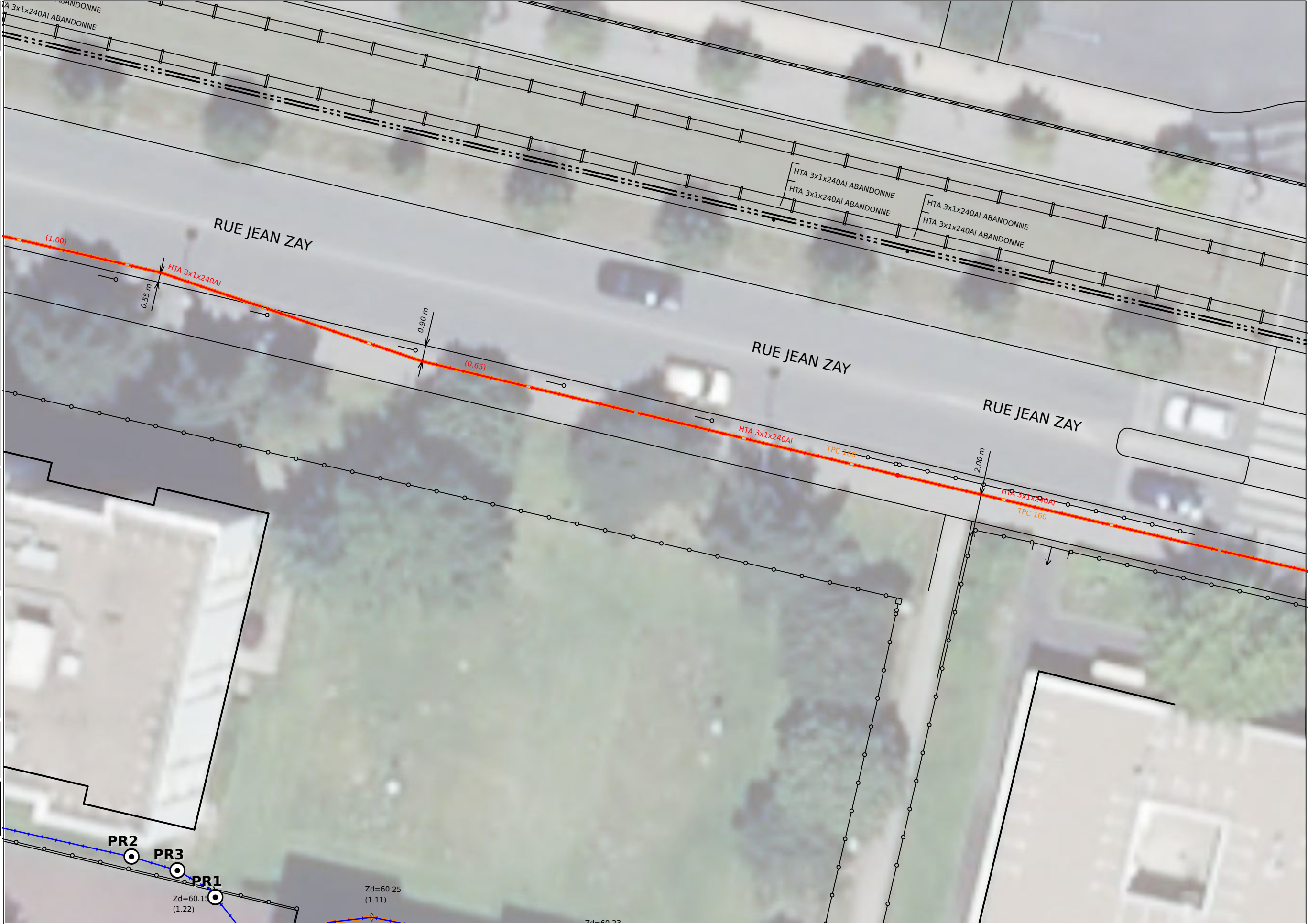



Plan édité le :  
16/10/2024

**1- Les branchements ne sont pas systématiquement représentés.**

**2- A titre indicatif et sauf mention express, les ouvrages souterrains ont été construits à une profondeur moyenne de 0,65 m sous trottoir ou accotement et de 0,85 m sous chaussée.**

**Attention, le nivellement du sol a pu évoluer dans le temps.**

**3- Les ouvrages occupent généralement une profondeur moindre au niveau de la remontée vers les affleurants (coffrets, poteaux,...).**

**4- Des ouvrages peuvent être absents de ce plan même s'ils sont représentés dans le plan d'ensemble des réseaux en classe C.**

Classe	Réseau BT et branchement
A	ou
B	
C	ou Tracé incertain

Classe	Réseau HTA
A	ou
B	
C	ou Tracé incertain

Pour plus de détails sur la compréhension de ce plan, voir la notice jointe « Lire et Comprendre un plan Enedis ».



Au moins un réseau est absent dans les plans de détails





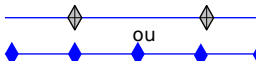

Plan édité le :  
16/10/2024

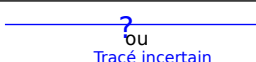
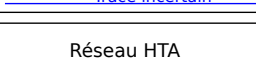
- 1- Les branchements ne sont pas systématiquement représentés.
- 2- A titre indicatif et sauf mention express, les ouvrages souterrains ont été construits à une profondeur moyenne de 0,65 m sous trottoir ou accotement et de 0,85 m sous chaussée.  
Attention, le nivellement du sol a pu évoluer dans le temps.
- 3- Les ouvrages occupent généralement une profondeur moindre au niveau de la remontée vers les affleurants (coffrets, poteaux,...).
- 4- Des ouvrages peuvent être absents de ce plan même s'ils sont représentés dans le plan d'ensemble des réseaux en classe C.

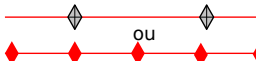
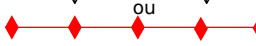
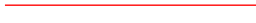
Classe	Réseau BT et branchement
A	 ou 
B	
C	 ou Tracé incertain

Classe	Réseau HTA
A	 ou 
B	
C	 ou Tracé incertain

Pour plus de détails sur la compréhension de ce plan, voir la notice jointe « Lire et Comprendre un plan Enedis ».

 Au moins un réseau est absent dans les plans de détails



Coordonnées des 3 points

Exprimés en WGS84 (long;lat)

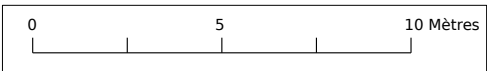

PR1 : -0.513955;44.853374    PR2 : -0.514759;44.853006    PR3 : -0.514413;44.853223





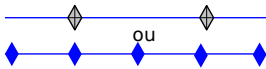

Plan édité le :  
16/10/2024

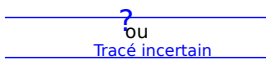
- 1- Les branchements ne sont pas systématiquement représentés.
- 2- A titre indicatif et sauf mention express, les ouvrages souterrains ont été construits à une profondeur moyenne de 0,65 m sous trottoir ou accotement et de 0,85 m sous chaussée.
- Attention, le nivellement du sol a pu évoluer dans le temps.
- 3- Les ouvrages occupent généralement une profondeur moindre au niveau de la remontée vers les affleurants (coffrets, poteaux,...).
- 4- Des ouvrages peuvent être absents de ce plan même s'ils sont représentés dans le plan d'ensemble des réseaux en classe C.

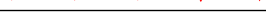
Classe	Réseau BT et branchement
A	
B	
C	

Classe	Réseau HTA
A	
B	
C	

Pour plus de détails sur la compréhension de ce plan, voir la notice jointe « Lire et Comprendre un plan Enedis ».

 Au moins un réseau est absent dans les plans de détails





Plan édité le :  
16/10/2024

1- Les branchements ne sont pas systématiquement représentés.

2- A titre indicatif et sauf mention express, les ouvrages souterrains ont été construits à une profondeur moyenne de 0,65 m sous trottoir ou accotement et de 0,85 m sous chaussée.

Attention, le nivellement du sol a pu évoluer dans le temps.

3- Les ouvrages occupent généralement une profondeur moindre au niveau de la remontée vers les affleurants (coffrets, poteaux,...).

4- Des ouvrages peuvent être absents de ce plan même s'ils sont représentés dans le plan d'ensemble des réseaux en classe C.

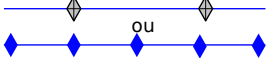
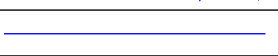
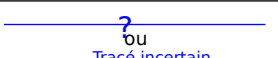
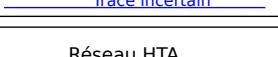
Classe	Réseau BT et branchement
A	 ou 
B	
C	 ou Tracé incertain

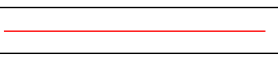
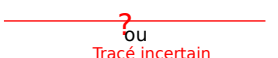
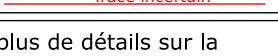
Classe	Réseau HTA
A	 ou 
B	
C	 ou Tracé incertain

Pour plus de détails sur la compréhension de ce plan, voir la notice jointe « Lire et Comprendre un plan Enedis ».

Au moins un réseau est absent dans les plans de détails

Coordonnées des 3 points

Exprimés en WGS84 (long;lat)

PR1 : -0.512128;44.853352    PR2 : -0.512645;44.853263    PR3 : -0.512377;44.853387

© ENEDIS 2021



Plan édité le :  
16/10/2024



1- Les branchements ne sont pas systématiquement représentés.



2- A titre indicatif et sauf mention express, les ouvrages souterrains ont été construits à une profondeur moyenne de 0,65 m sous trottoir ou accotement et de 0,85 m sous chaussée.

Attention, le nivellement du sol a pu évoluer dans le temps.

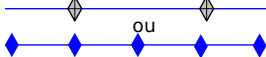
3- Les ouvrages occupent généralement une profondeur moindre au niveau de la remontée vers les affleurants (coffrets, poteaux,...).

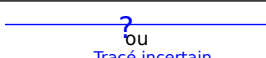
4- Des ouvrages peuvent être absents de ce plan même s'ils sont représentés dans le plan d'ensemble des réseaux en classe C.

Classe	Réseau BT et branchement
A	 ou
B	
C	 ou  Tracé incertain

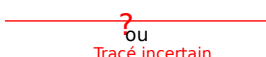
Classe	Réseau HTA
A	 ou
B	
C	 ou  Tracé incertain

Pour plus de détails sur la compréhension de ce plan, voir la notice jointe « Lire et Comprendre un plan Enedis ».

 Au moins un réseau est absent dans les plans de détails



Coordonnées des 3 points			Exprimés en WGS84 (long;lat)	
PR1	: -0.511574;44.853514	PR2	: -0.512069;44.853206	PR3 : -0.511984;44.853336

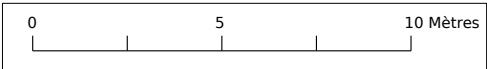



Plan édité le :  
16/10/2024

- 1- Les branchements ne sont pas systématiquement représentés.
- 2- A titre indicatif et sauf mention express, les ouvrages souterrains ont été construits à une profondeur moyenne de 0,65 m sous trottoir ou accotement et de 0,85 m sous chaussée.
- Attention, le nivellement du sol a pu évoluer dans le temps.
- 3- Les ouvrages occupent généralement une profondeur moindre au niveau de la remontée vers les affleurants (coffrets, poteaux,...).
- 4- Des ouvrages peuvent être absents de ce plan même s'ils sont représentés dans le plan d'ensemble des réseaux en classe C.

Classe	Réseau BT et branchement
A	
B	
C	

Classe	Réseau HTA
A	
B	
C	

Pour plus de détails sur la compréhension de ce plan, voir la notice jointe « Lire et Comprendre un plan Enedis ».

Au moins un réseau est absent dans les plans de détails





Plan édité le :  
16/10/2024

1- Les branchements ne sont pas systématiquement représentés.

2- A titre indicatif et sauf mention express, les ouvrages souterrains ont été construits à une profondeur moyenne de 0,65 m sous trottoir ou accotement et de 0,85 m sous chaussée.

Attention, le nivellement du sol a pu évoluer dans le temps.

3- Les ouvrages occupent généralement une profondeur moindre au niveau de la remontée vers les affleurants (coffrets, poteaux,...).

4- Des ouvrages peuvent être absents de ce plan même s'ils sont représentés dans le plan d'ensemble des réseaux en classe C.

Classe	Réseau BT et branchement
A	
B	
C	

Classe	Réseau HTA
A	
B	
C	

Pour plus de détails sur la compréhension de ce plan, voir la notice jointe « Lire et Comprendre un plan Enedis ».



Au moins un réseau est absent dans les plans de détails





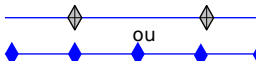

Plan édité le :  
16/10/2024

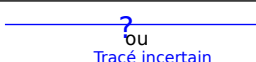
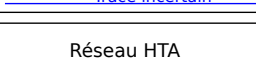
- 1- Les branchements ne sont pas systématiquement représentés.
- 2- A titre indicatif et sauf mention express, les ouvrages souterrains ont été construits à une profondeur moyenne de 0,65 m sous trottoir ou accotement et de 0,85 m sous chaussée.
- Attention, le nivellement du sol a pu évoluer dans le temps.
- 3- Les ouvrages occupent généralement une profondeur moindre au niveau de la remontée vers les affleurants (coffrets, poteaux,...).
- 4- Des ouvrages peuvent être absents de ce plan même s'ils sont représentés dans le plan d'ensemble des réseaux en classe C.

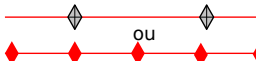
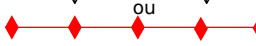
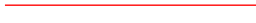
Classe	Réseau BT et branchement
A	 ou 
B	
C	 ou Tracé incertain

Classe	Réseau HTA
A	 ou 
B	
C	 ou Tracé incertain

Pour plus de détails sur la compréhension de ce plan, voir la notice jointe « Lire et Comprendre un plan Enedis ».

 Au moins un réseau est absent dans les plans de détails



Coordonnées des 3 points      Exprimés en WGS84 (long;lat)  
PR1 : -0.513348;44.853029    PR2 : -0.513828;44.852571    PR3 : -0.513748;44.852872



Plan édité le :  
16/10/2024

- 1- Les branchements ne sont pas systématiquement représentés.
- 2- A titre indicatif et sauf mention express, les ouvrages souterrains ont été construits à une profondeur moyenne de 0,65 m sous trottoir ou accotement et de 0,85 m sous chaussée.
- Attention, le nivellement du sol a pu évoluer dans le temps.
- 3- Les ouvrages occupent généralement une profondeur moindre au niveau de la remontée vers les affleurants (coffrets, poteaux,...).
- 4- Des ouvrages peuvent être absents de ce plan même s'ils sont représentés dans le plan d'ensemble des réseaux en classe C.

Classe	Réseau BT et branchement
A	
B	
C	

Classe	Réseau HTA
A	
B	
C	

Pour plus de détails sur la compréhension de ce plan, voir la notice jointe « Lire et Comprendre un plan Enedis ».

Au moins un réseau est absent dans les plans de détails





Plan édité le :  
16/10/2024

1- Les branchements ne sont pas systématiquement représentés.

2- A titre indicatif et sauf mention express, les ouvrages souterrains ont été construits à une profondeur moyenne de 0,65 m sous trottoir ou accotement et de 0,85 m sous chaussée.  
Attention, le nivellement du sol a pu évoluer dans le temps.

3- Les ouvrages occupent généralement une profondeur moindre au niveau de la remontée vers les affleurants (coffrets, poteaux,...).

4- Des ouvrages peuvent être absents de ce plan même s'ils sont représentés dans le plan d'ensemble des réseaux en classe C.

Classe	Réseau BT et branchement
A	
B	
C	

Classe	Réseau HTA
A	
B	
C	

Pour plus de détails sur la compréhension de ce plan, voir la notice jointe « Lire et Comprendre un plan Enedis ».

Au moins un réseau est absent dans les plans de détails

L'ELECTRICITE EN RESEAU

Coordonnées des 3 points

Exprimés en WGS84 (long;lat)

PR1 : -0.511631;44.85282

PR2 : -0.51201;44.852882

PR3 : -0.511792;44.852846

0

5



10 Mètres



© ENEDIS 2021

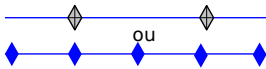

Plan édité le :  
16/10/2024

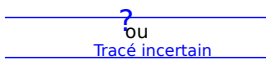
- 1- Les branchements ne sont pas systématiquement représentés.
- 2- A titre indicatif et sauf mention express, les ouvrages souterrains ont été construits à une profondeur moyenne de 0,65 m sous trottoir ou accotement et de 0,85 m sous chaussée.
- Attention, le nivellement du sol a pu évoluer dans le temps.
- 3- Les ouvrages occupent généralement une profondeur moindre au niveau de la remontée vers les affleurants (coffrets, poteaux,...).
- 4- Des ouvrages peuvent être absents de ce plan même s'ils sont représentés dans le plan d'ensemble des réseaux en classe C.

Classe	Réseau BT et branchement
A	
B	
C	

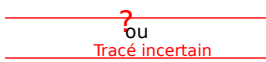
Classe	Réseau HTA
A	
B	
C	

Pour plus de détails sur la compréhension de ce plan, voir la notice jointe « Lire et Comprendre un plan Enedis ».

 Au moins un réseau est absent dans les plans de détails



Coordonnées des 3 points      Exprimés en WGS84 (long;lat)

PR1 : -0.514811;44.852476      PR2 : -0.515071;44.85252      PR3 : -0.514962;44.852501

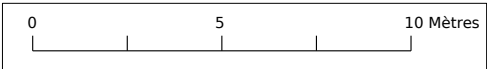



Plan édité le :  
16/10/2024

- 1- Les branchements ne sont pas systématiquement représentés.
- 2- A titre indicatif et sauf mention express, les ouvrages souterrains ont été construits à une profondeur moyenne de 0,65 m sous trottoir ou accotement et de 0,85 m sous chaussée.
- Attention, le nivellement du sol a pu évoluer dans le temps.
- 3- Les ouvrages occupent généralement une profondeur moindre au niveau de la remontée vers les affleurants (coffrets, poteaux,...).
- 4- Des ouvrages peuvent être absents de ce plan même s'ils sont représentés dans le plan d'ensemble des réseaux en classe C.

Classe	Réseau BT et branchement
A	
B	
C	

Classe	Réseau HTA
A	
B	
C	

Pour plus de détails sur la compréhension de ce plan, voir la notice jointe « Lire et Comprendre un plan Enedis ».

Au moins un réseau est absent dans les plans de détails





Plan édité le :  
16/10/2024





1- Les branchements ne sont pas systématiquement représentés.





2- A titre indicatif et sauf mention express, les ouvrages souterrains ont été construits à une profondeur moyenne de 0,65 m sous trottoir ou accotement et de 0,85 m sous chaussée.

Attention, le nivellement du sol a pu évoluer dans le temps.

3- Les ouvrages occupent généralement une profondeur moindre au niveau de la remontée vers les affleurants (coffrets, poteaux,...).

4- Des ouvrages peuvent être absents de ce plan même s'ils sont représentés dans le plan d'ensemble des réseaux en classe C.

Classe	Réseau BT et branchement
A	 ou 
B	
C	 ou Tracé incertain

Classe	Réseau HTA
A	 ou 
B	
C	 ou Tracé incertain

Pour plus de détails sur la compréhension de ce plan, voir la notice jointe « Lire et Comprendre un plan Enedis ».





 Au moins un réseau est absent dans les plans de détails





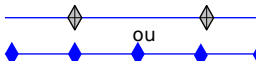

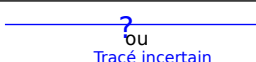
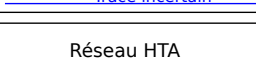

Plan édité le :  
16/10/2024

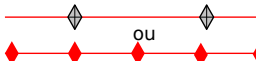
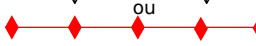
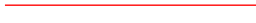
- 1- Les branchements ne sont pas systématiquement représentés.
- 2- A titre indicatif et sauf mention express, les ouvrages souterrains ont été construits à une profondeur moyenne de 0,65 m sous trottoir ou accotement et de 0,85 m sous chaussée.  
Attention, le nivellement du sol a pu évoluer dans le temps.
- 3- Les ouvrages occupent généralement une profondeur moindre au niveau de la remontée vers les affleurants (coffrets, poteaux,...).
- 4- Des ouvrages peuvent être absents de ce plan même s'ils sont représentés dans le plan d'ensemble des réseaux en classe C.

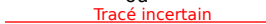
Classe	Réseau BT et branchement
A	 ou 
B	
C	 ou  Tracé incertain

Classe	Réseau HTA
A	 ou 
B	
C	 ou  Tracé incertain

Pour plus de détails sur la compréhension de ce plan, voir la notice jointe « Lire et Comprendre un plan Enedis ».

 Au moins un réseau est absent dans les plans de détails

